

Fecha: 27 de septiembre de 2020

Emisor: Dirección Centro y Dirección Académica ESO-Bachillerato

Asunto: Plan de accesos y horarios ESO y Bachillerato_curso 2020-21

1. PLANO ACCESOS ENTRADAS-SALIDAS AL RECINTO:



2. PLANO PUERTAS ENTRADA AL EDIFICIO:

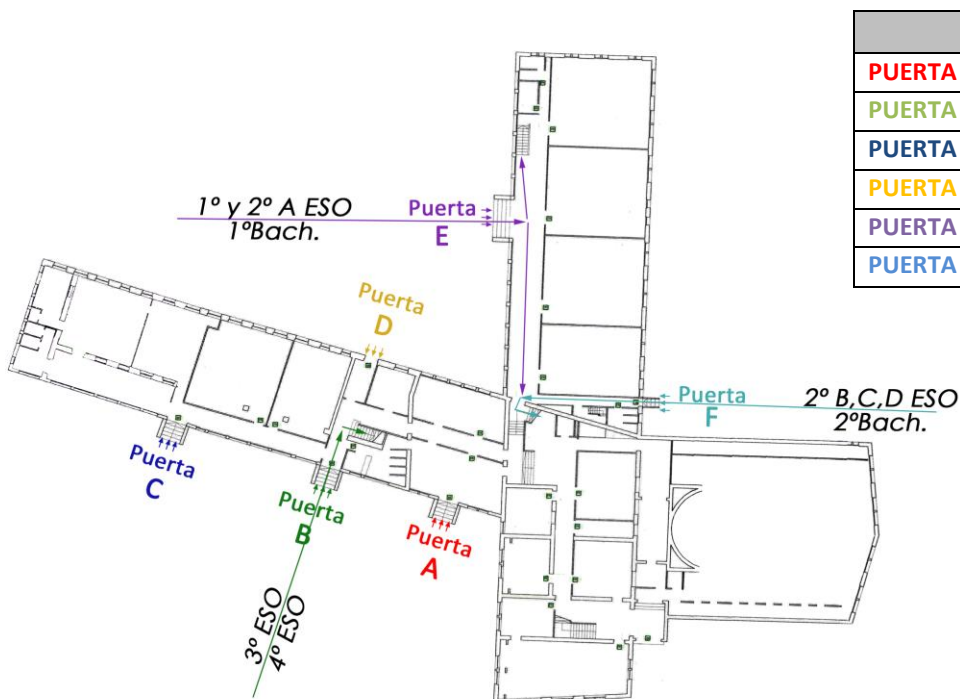

PUERTAS	
PUERTA A	Jardín de las Palmeras
PUERTA B	Jardín de las Palmeras
PUERTA C	Jardín de las Palmeras
PUERTA D	Pequeña portería
PUERTA E	Galería de Secundaria
PUERTA F	Pasillo acceso autobuses

3. ACCESOS Y HORARIOS: ENTRADAS/SALIDAS

CURSO	ACCESOS	HORARIO		
		ENTRADA	SALIDA	
1º ESO	ACCESO 2	8:45-8:55h. <i>Comienzo actividad lectiva a las 9h.</i>	14:20h. <i>Fin de la actividad lectiva</i>	
2º ESO	A			ACCESO 2
	B,C,D			ACCESO 4
3º ESO	ACCESO 1			
4º ESO	ACCESO 1	8:05h-8:15h. <i>Comienzo actividad lectiva a las 8:15h.</i>	13:35h	
1º BACH	ACCESO 2		13:35h / 14:30h*	
2º BACH	ACCESO 4		(*7ª hora lunes sólo Bachillerato) <i>Fin de la actividad lectiva</i>	

Las entradas y salidas se realizarán **por el mismo acceso** según la hora indicada. Es muy importante respetar el acceso asignado

Los alumnos/as **evitarán formar grupos en el exterior** tanto a la entrada como a la salida. Deberán **entrar por** cada uno de los accesos respetando la **distancia interpersonal de 1,5 m** y **evitando bloquear el paso** del resto de peatones.

De momento, según nos indican las autoridades Educativas y de Salud, **NO está permitida** la entrada de las familias o acompañantes de los alumnos al recinto escolar.

4. RECORRIDOS:

El alumnado accederá respetando las indicaciones establecidas con carácter general relativas a la **distancia interpersonal**, uso de **mascarilla** y las particulares que considere adecuadas en cada momento el profesorado responsable de coordinar los desplazamientos del alumnado. En todas las puertas de entrada al edificio hay alfombras de desinfección y gel hidroalcohólico que deberán usar antes de entrar.

Entrada a las 8:45h (La salida a las 14:20 se realizará haciendo el recorrido inverso)

- **1º ESO:** Entra por **ACCESO 2**, en disposición de fila y con separación interpersonal al edificio por **Puerta E** en orden A, B, C y entra en sus aulas.
- **2º ESO:**
 - o **2º A:** Entra por **ACCESO 2**, en disposición de fila y con separación interpersonal al edificio por **Puerta E** y entra en su aula (la primera de la galería).
 - o **2º B, C y D:** Entra por **ACCESO 4**, en disposición de fila y con separación interpersonal al edificio por **Puerta F** y suben por la escalera central a las aulas en la galería de laboratorios.
- **3º ESO:** Entra por **ACCESO 1**, en disposición de fila y con separación interpersonal al edificio por **Puerta B** en orden C, B, A y suben por la escalera de Primaria hasta el piso de la Biblioteca.

Entrada a las 8:05h (La salida a las 13:35 se realizará haciendo el recorrido inverso)

- **4º ESO:** Entra por **ACCESO 1**, en disposición de fila y con separación interpersonal al edificio por **Puerta B** en orden A, B, C, suben por la escalera de Primaria:
 - o el A sube hasta la altura de la biblioteca para ir al aula de Plástica,
 - o el B sube hasta la altura de la sala de profesores para ir al aula de informática
 - o el C sube hasta la altura de la sala de profesores para dirigirse al laboratorio de Física.
- **1º Bachillerato:** Entra por **ACCESO 2**, en disposición de fila y con separación interpersonal al edificio por **Puerta E:**
 - o **1ºBach-A** y C acceden a sus aulas subiendo las escaleras que encuentran a su izquierda
 - o **1º Bach-B** accede a las escaleras centrales y suben a su aula (piso sala de profes)
- **2º Bachillerato:** Entra por **ACCESO 4**, en disposición de fila y con separación interpersonal al edificio por **Puerta F**, por las escaleras centrales acceden a la siguiente planta y a sus clases.

Se **entrará directamente en las aulas** sin formar grupos en la puerta o en el pasillo interrumpiendo la circulación del resto del alumnado. De manera general, se utilizará siempre el **lado derecho** de cada uno de los pasillos para poder desplazarse por el interior del Colegio.

El **uso del ascensor** por parte del alumnado queda reducido a los **casos imprescindibles** previa comunicación de la necesidad al tutor/a del alumno/a y posterior autorización para su uso.

5. HORARIOS LECTIVOS:

HORARIOS LECTIVOS ESO-BACHILLERATO

1º ESO, 2º ESO y 3º de ESO		4º ESO-1º y 2º de Bachillerato		
		8:05h-8:15h	Acceso al aula	
8:45-9h	Acceso al aula	8:15-9:15h	1ª sesión (+ oración)	
9:15-10:00h	1ª sesión(+ oración)	9:15-10:00h	2ª sesión*	
10:00-10:45h	2ª sesión*	10:00-10:45h	3ª sesión	
10:45-11:30h	3ª sesión	10:45-11:15h	<i>recreo</i>	
11:30-12:00h	<i>recreo</i>	11:15-12:00h	4ª sesión	
12:00-12:45h	4ª sesión	12:00-12:45h	5ª sesión	
12:45-13:35h	5ª sesión*	12:45-13:35h	6ª sesión (<i>fin jornada ESO y M,X,J,V en Bachillerato</i>)	
13:35-14:20h	6ª sesión (<i>fin jornada lectiva</i>)	13:35-14:30h	7ª sesión **	<i>Los lunes para Bachillerato</i>
*5´ ventilar y descanso en el aula con el profesor correspondiente				
** 10´ ventilar y descanso antes de iniciar la 7ª hora de Bachillerato con el profesor de 7ª hora				

Tutores:

1ºESO-A Dña. Raquel San Martín
 1ºESO-B Dña. Cristina Prado
 1ºESO-C Dña. Carmen Fdez-Nespral
 2ºESO-A Dña. Graciela Lanza
 2ºESO-B Dña. Eva Escanciano
 2ºESO-C Dña. Rocío Yuste
 2ºESO-D D. Agustín Martínez
 3ºESO-A D. Roberto Palacios
 3ºESO-B Dña. Mónica Delgado
 3ºESO-C D. Andrés Ribas
 4ºESO-A Dña. Mª Carmen Díaz

4ºESO-B D. Antonio Casaprima
 4ºESO-C D. José Antonio Rivaya
 1ºBachillerato -A Dña. Marisa Mortera
 1ºBachillerato -B Dña. Rosa Martínez
 1ºBachillerato- C D. Fernando Gómez
 2ºBachillerato -A Dña. Covadonga Sánchez
 2ºBachillerato –B Dña. Fátima Valcarce
 2ºBachillerato –C Dña. Eva Ramón